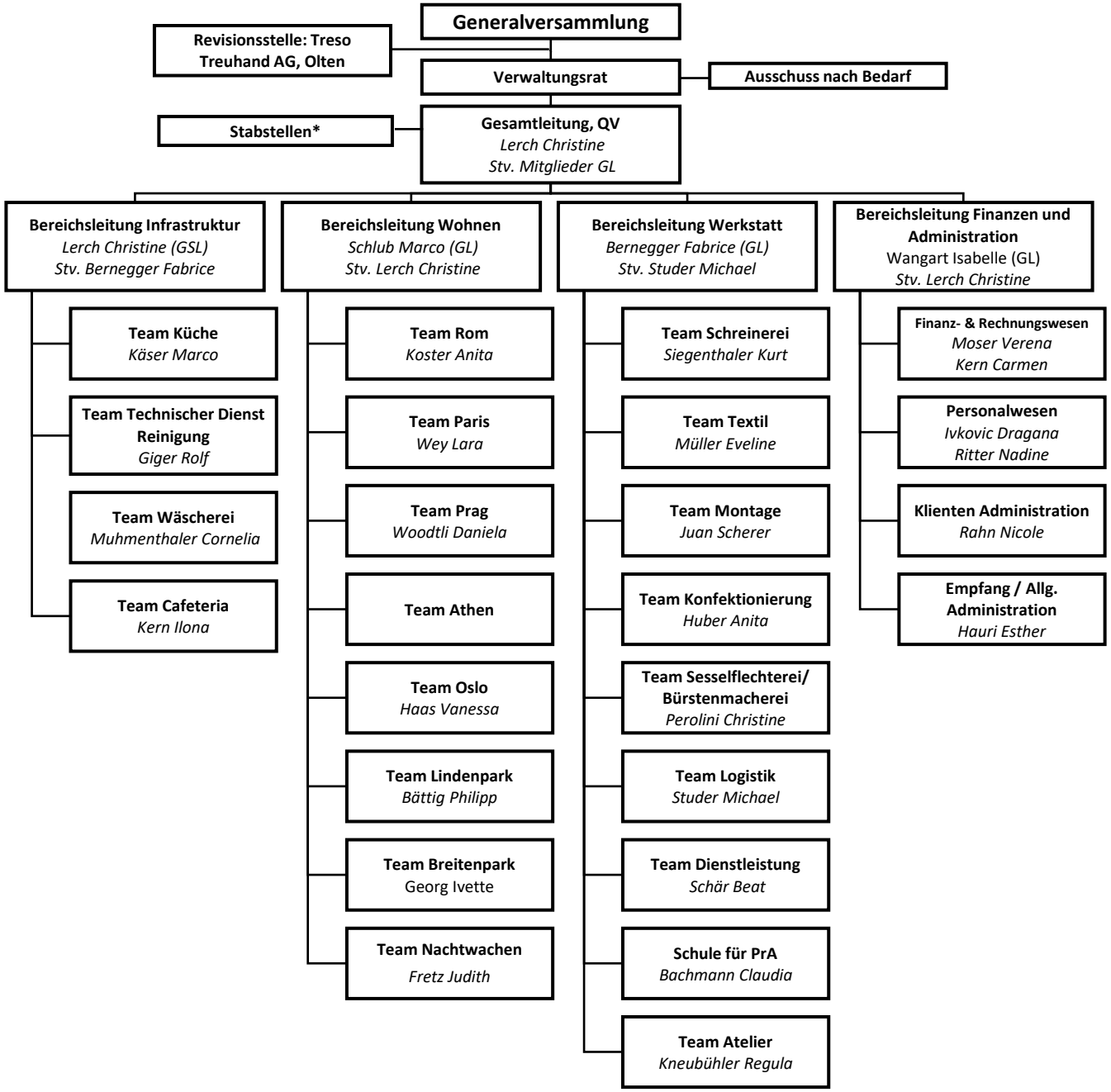

Stabstellen:

Marketing & Kommunikation
Küderli Raffael

Fachstelle für Sehbehinderte & Blinde
Parkinson Joena

Arbeitssicherheit SIBE
Studer Michael

Qualitätsleitung QL
Hug Melanie

Fallberatung / Coaching
Schmid Tamara

Dezember 2024